PIURA 1043
MIRAFLORES
Vive rodeado
de lo mejor de
Miraflores

PIURA 1043 MIRAFLORES

CLM creó un nuevo proyecto pensado en cómo mereces vivir. Piura1043 se encuentra en el corazón de Miraflores, priorizando la conectividad con la ciudad.

Piura 1043 es un edificio de 7 pisos y departamentos de 2 y 3 dormitorios, con acabados contemporáneos y una excelente ubicación, para que disfrutes los mejor de la ciudad. Acércate a centros comerciales, supermercados, Centros educativos, restaurantes y parques.

Disfruta tu tiempo en el mejor lugar para vivir.

En Piura 1043 dejarás atrás la rutina conectándote al estilo de vida que siempre quisiste.

*Todas la imágenes contenidas en este documento son referenciales, no incluye mobiliario ni decoración.

PIURA 1043 MIRAFLORES

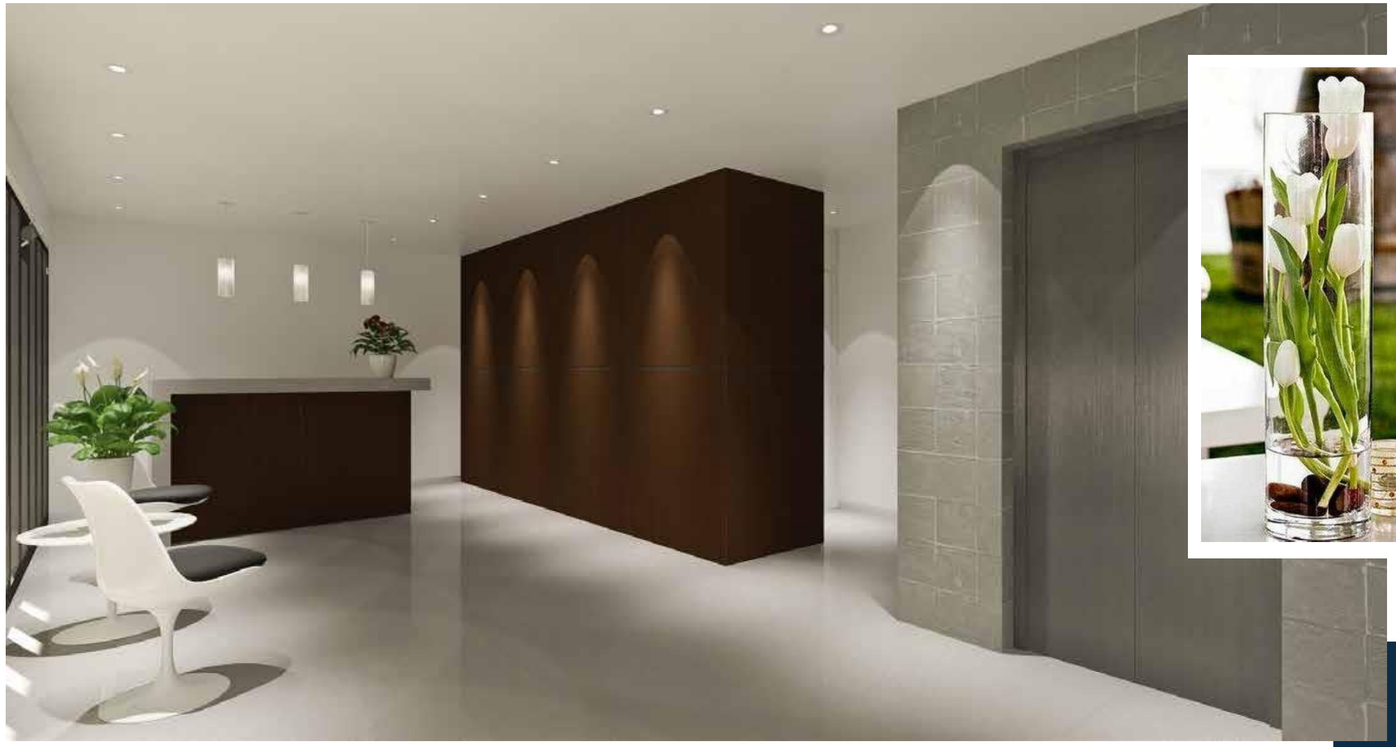

Lobby
el ingreso a tu nueva vida

Lo último en tendencia de diseño, ideal para gustos exigentes y vanguardistas.

Nos apasionan los detalles, cada espacio fue diseñad pensando en tu satisfacción diaria.

Amplio y moderno espacio acompañado de una hermosa vista. Los acabados y los detalles hacen del lobby en inicio de una experiencia de lujo que identifica a Piura 1043.

*Todas la imágenes contenidas en este documento son referenciales, no incluye mobiliario ni decoración.

PIURA 1043 MIRAFLORES

Espacios ideales para tu estilo de vida

Con un amplio espacio, iluminación escenica, piso de bamboo y un balcón con una vista envidiable hará que disfrutes de cada momento.

Pisos de bambú

Luces empotradas

Amplios Balcones

*Todas la imágenes contenidas en este documento son referenciales, no incluye mobiliario ni decoración.

PIURA 1043 MIRAFLORES

El dormitorio principal cuenta con un amplio espacio y una maravillosa iluminación natural, además podrás disfrutar de una espectacular vista exterior a través de sus amplias ventanas.

Más que un diseño una forma de vida

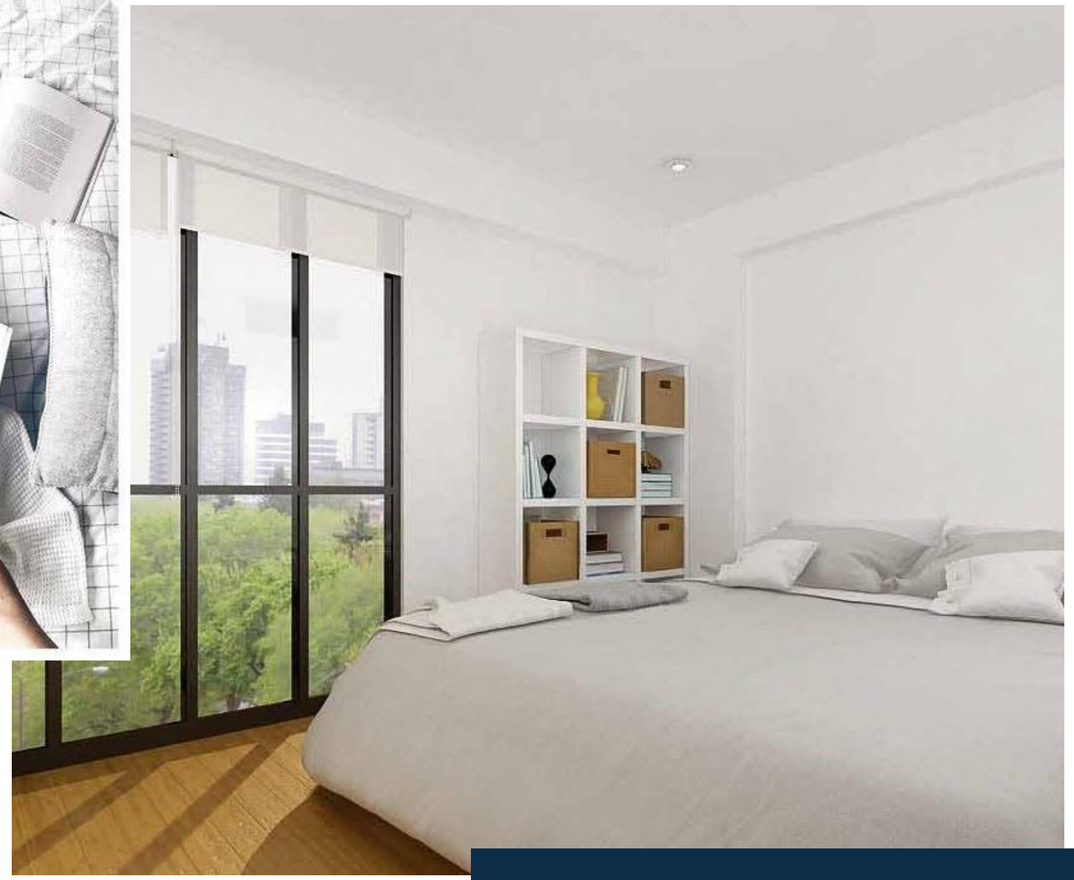

Walk-in closet en dormitorio principal (Flat)

Closets en dormitorios secundarios

Facilidades para instalar aire acondicionado Split en dormitorio principal

Ventanas con cristales templados

Ventanas que favorecen el ingreso de sol en el invierno y lo limita en verano

Pisos de bambú

Disfruta mejor las mañanas en Piura 1043, el lugar ideal para vivir.

*Todas la imágenes contenidas en este documento son referenciales, no incluye mobiliario ni decoración.

Los detalles sí importan

PIURA 1043 MIRAFLORES

Muebles altos y bajos preparados para cocina y horno empotrado

lavadero de 1 poza grande de acero inoxidable

Tablero de ganito negro Aracruz

Piso y zócalos en porcelanato

Muebles superiores e inferiores, mesones de granito, porcelanato y buena iluminación natural en un estilo moderno y elegante darán lugar a muchos momentos para compartir con tus seres mas queridos.

*Todas la imágenes contenidas en este documento son referenciales, no incluye mobiliario ni decoración.

Disfrutar y sentir
a otro nivel

Baños de diseño lineal, con porcelanato de gran formato en colores contrastantes, espacios generosos e iluminación diurna, son la base para que puedas empezar y terminar cada día con una sonrisa.

- Mueble con espejos en baños
- Ventanas con cristales templados
- Baños con iluminación natural
- Tablero de granito o cuarzo
- Piso y paredes en porcelanato

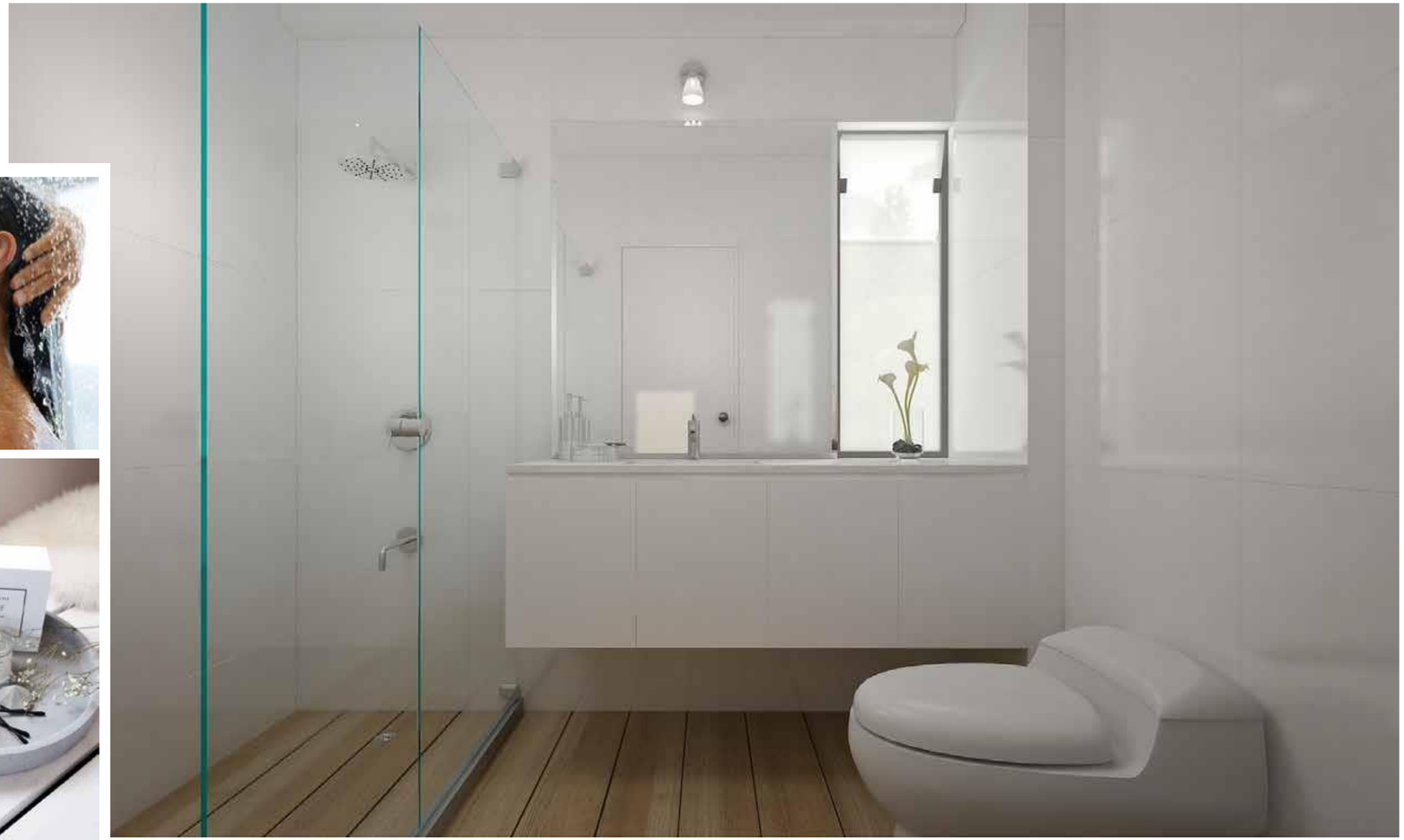

PIURA 1043 MIRAFLORES

*Todas la imágenes contenidas en este documento son referenciales, no incluye mobiliario ni decoración.

Hay un departamento pensado para ti

PIURA 1043 MIRAFLORES

EDIFICIO PIURA

Modelo Flat

3 DORMITORIOS

302 - 402 - 502 - 602
301* - 401* - 501* - 601*

- A. TECHADA APROX.: de 114.99 a 118.39 m²
- A. OCUPADA APROX.: de 114.99 a 118.39 m²

*(Distribución de planta invertida)

Modelo Duplex

3 DORMITORIOS

702 - 701*

- A. TECHADA APROX.: de 148.85 a 152.25 m²
- A. OCUPADA APROX.: de 227.04 a 230.36 m²

*(Distribución de planta invertida)

*Todas la imágenes contenidas en este documento son referenciales, no incluye mobiliario ni decoración.

Vive rodeado de lo mejor de Miraflores

Los beneficios de vivir en una ubicación exclusiva.

Miraflores, un distrito incomparable

Piura 1043 se encuentra estratégicamente ubicado en Miraflores, en una zona residencial a pasos de tu trabajo, tiendas, bancos y parques.

- Disfruta la cultura
- Satisface tus gustos
- Activa tu salud
- Únete a la recreación
- Acércate con facilidad

Miraflores es el distrito ideal para vivir, gracias a su gran desarrollo urbanístico, el cual lo conecta con puntos estratégicos de esparcimiento y recreación.

Su cercanía al Parque Kennedy y Malecón Cisneros presenta momentos para compartir con la familia.

Su buena ubicación permite que puedas acceder a todo tan solo a un paso, que solo un distrito tan diverso puede ofrecerte.

PIURA 1043 MIRAFLORES

Celular: 977 722 780 / 946 072 327
Oficinas: 241 1898 | Mail: ventas@clmproyectos.com
www.clmproyectos.com

CLM PROYECTOS